

DAILY RESEARCH, 7 JANUARI 2020

PT PROFINDO SEKURITAS INDONESIA

**GD PERMATA KUNINGAN LT 19
JL KUNINGAN MULIA KAV 9C GUNTUR SETIABUDI JAKARTA SELATAN 12980**

TELP +62 21 8378 0888

EMAIL : CUSTOMERSERVICE@PROFINDO.COM

WWW.PROFINDO.COM | PROCLICK.PROFINDO.COM

MARKET MOVERS



Bursa Amerika ditutup rebound ditopang kenaikan saham sector teknologi dan internet. Namun kekhawatiran aksi balasan Iran setelah pembunuhan Jendral Iran oleh Presiden Trump masih meliputi pelaku pasar. DOW 30 +0.24%, Nasdaq +0.56%, S&P 500 +0.35%.

Bursa saham eropa ditutup melemah terkait ketegangan politik kawasan Timut Tengah antara US Iran. FSTE 100 -0.62%, DAX -0.70%, CAC 40 -0.51%

Bursa Saham Asia mayoritas dibuka variatif menyusul ketegangan Geopolitik di Timur Tengah antara US Iran. Sementara itu adanya optimisme pertumbuhan ekonomi China pasca kesepakatan damai perang dagang dengan US turut memberi harapan positif. Indeks Nikkei +1.19%, Shanghai +0.41%, Hangseng +0.69%, SET -1.66%, KOSPI +0.98%

Harga Emas ditutup turun setelah pasar equity mengalami rebound pasca aksi ketegangan US Iran. Sementara harga minyak juga ditutup turun setelah pihak iran diprediksi tidak akan menyerang fasilitas infrastruktur minyak dikawasan selat hormuz. WTI Oil -0.55%, Brent Oil +0.13%. Gold -0.27%

IHSG pada perdagangan hari ini diperkirakan akan menguat terbatas setelah tensi ketegangan kawasan Timur Tengah sedikit mereda.. Range pergerakan IHSG 6250-6350 dengan saham-saham yang dapat diperhatikan : **SCMA SIDO ELSA LPPF INDY INCO**

MARET DATA

AMERIKA

DOW 30	28,703.38	+68.50	+0.24%
S&P 500	3,246.28	+11.43	+0.35%
NASDAQ	9,071.47	+50.70	+0.56%

EUROPE

DAX	13,126.99	-92.15	-0.70%
FTSE 100	7,575.34	-47.06	-0.62%
CAC 40	6,013.59	-30.57	-0.51%

ASIA

SHANGHAI	3,097.12	+13.71	+0.44%	
HANGSENG	28,464.00	+237.81	+0.84%	
SET	1,568.50	-26.47	-1.66%	
KOSPI	2,174.06	+18.99	+0.88%	
JCI	6,257.40	-66.06	-1.04%	
PSEI	7,782.38	-15.49	-0.20%	
STI	3,237.54	3,243.05	3,233.50	+18.68

COMMODITIES

GOLD	1,559.75	-9.05	-0.58%
WTI OIL	62.88	-0.39	-0.62%
BRENT OIL	68.46	-0.01	-0.01%
COAL	71.95	+0.75	+1.05%
PALM OIL	3060	-50	-1.61%
TINS	16,867.50	+87.50	+0.52%
NICKEL	13,785.00	-22.50	-0.16%

BUMI – PT BUMI PRESOURCE Tbk

Perseroan mengalokasikan belanja modal alias capital expenditure (capex) sebesar US\$ 50 juta hingga US\$ 60 juta yang akan digunakan untuk perawatan dan pemeliharaan. Adapun, sepanjang tahun 2019 BUMI telah mencapai penjualan 88 juta ton. Dileep mengatakan tahun ini perusahaan berharap bisa meningkatkan output mencapai 5%, terutama dari produksi batubara berkalori tinggi di Arurtmin (kontan.co.id)

INDY – PT INDIKA ENERGY Tbk

Perseroan menganggarkan belanja modal alias capital expenditure sebesar US\$ 146 juta di tahun ini. Jumlah tersebut lebih kecil bila dibandingkan anggaran 2019 sebesar US\$ 315 juta. Capex 2020 direncanakan sebesar US\$ 146 juta yang sebagian besar akan digunakan untuk operasional Petrosea. (kontan.co.id)

EVENT & ECONOMIC CALENDER



ECONOMIC CALENDER :

GLOBAL

6/1/20	Data PMI Inggris
7/1/20	Data PMI US (desember)
8/1/20	US Crude Oil Inventories
10/1/20	US Nonfarm Payrols dan Unemployemnet Rate

CORPORATE ACTION :

DEVIDEN

RUPS

06/01/20

JMAS

08/01/20

MABA, HADE

10/01/20

VICO

13/01/20

MPRO, MDKA, DEAL, CTBN

IPO

8/01/20

PT TOURINDO GUIDE INDONESIA TBK

9/01/20

PT CISADANE SAWIT RAYA TBK

PT BANK AMAR INDONESIA TBK

13/01/20

PT ROYALINDO INVESTA WIJAYA TBK

14/01/20

PT ASHMIRE ASSET MANAGEMENT

INDONESIA TBK

RIGTH ISSUE

08/01/20

TNCA

RATIO 3:2 @ 344

JAKARTA COMPOSITE INDEX

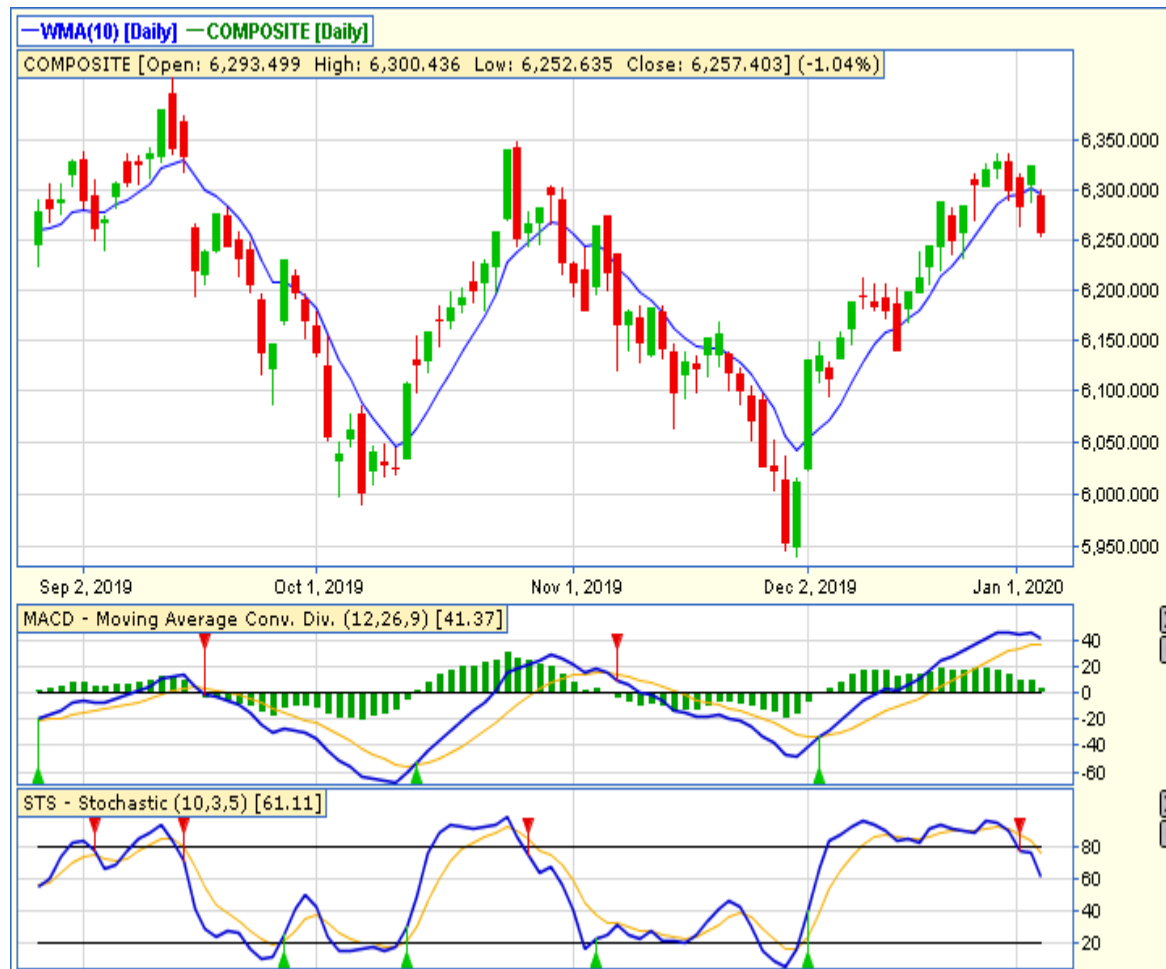

PREVIOUS 6 JANUARI 2020

CLOSING	6257.403	-1.045%
TRANSACTION	IDR 5.12 TRILLION	
FOREIGN NETT	IDR 50 BIO (SELL)	

PREDICTION 7 JANUARI 2020

TECHNICAL REBOUND
RANGE 6250-6300

LONG BLACK CANDLE
STOCHASTIC :DOWNTREND
MACD : HISTOGRAM POSITIF DAN UPTREND

TECHNICAL RECOMENDATION



SCMA – PT SURYA CITRA MEDIA TBK

CLOSING 6/1/2020 RP 1395 (+0.4%)

**SELL ON STRENGTH
TAKE PROFIT 1455**

WHITE SPINNING
STOCHASTIC : OVERSOLD
MACD : HISTOGRAM NEGATIF DAN DOWNTREND

TECHNICAL RECOMENDATION



ELSA - PT ELNUSA TBK

CLOSING 6/1/2020 RP 330 (+4.4%)

**SELL ON STRENGTH
TAKE PROFIT 340**

**BREAK OUT RISING WEDGE
STOCHASTIC : UPTREND
MACD : HISTOGRAM POSITIF DAN UPTREND**

TECHNICAL RECOMENDATION

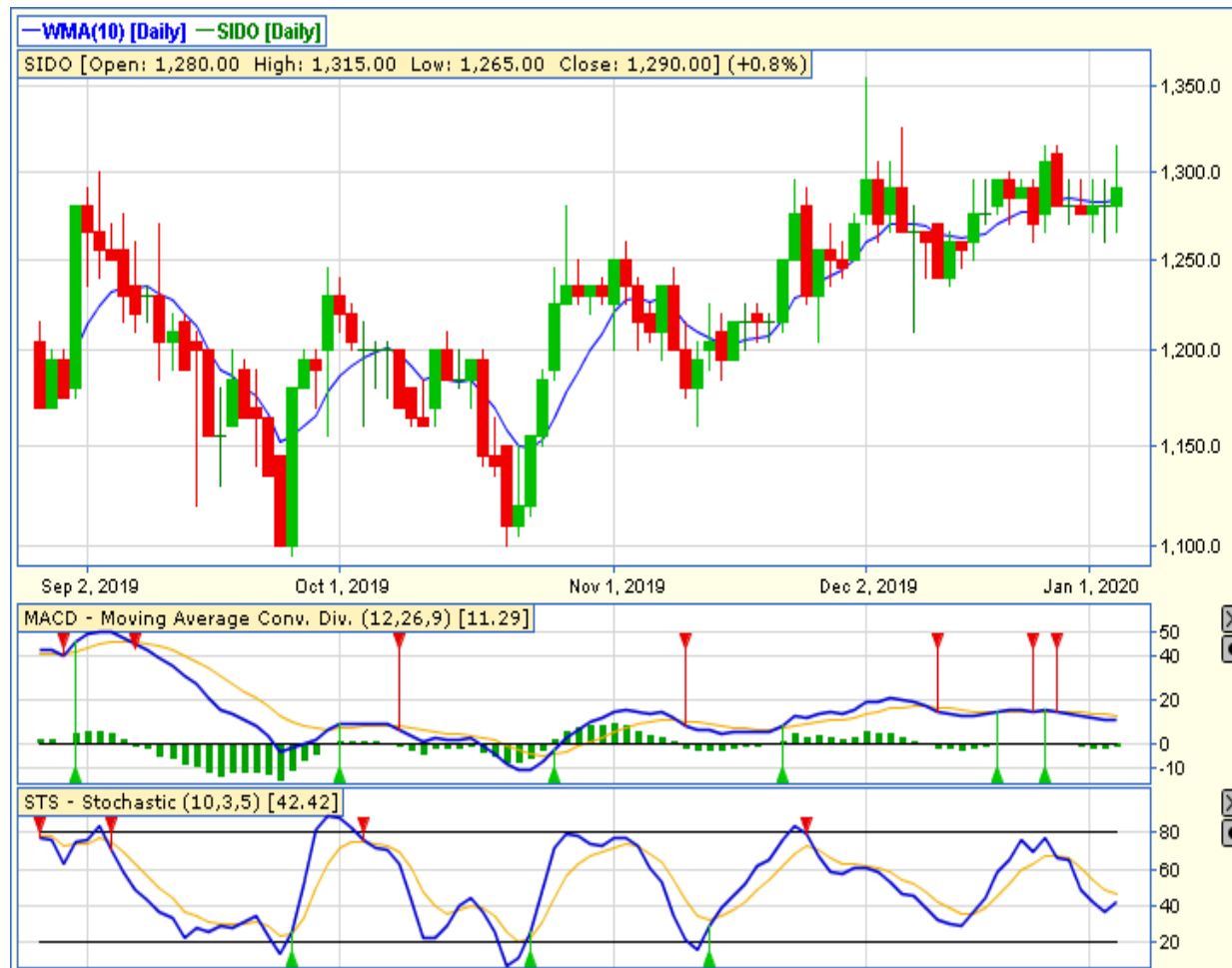

SIDO – PT INDUSTRI JAMU DAN FARMASI SIDO MUNCUL TBK

CLOSING 6/1/2020 RP 1290 (+0.8%)

BUY
TARGET PRICE 1355
STOPLOSS < 1270

MORNING DOJI STAR
STOCHASTIC : BERSIAP GOLDEN CROSS
MACD : HISTOGRAM NEGARIF MENGECECIL DAN
NETRAL DIAREA LOWER

TECHNICAL RECOMENDATION

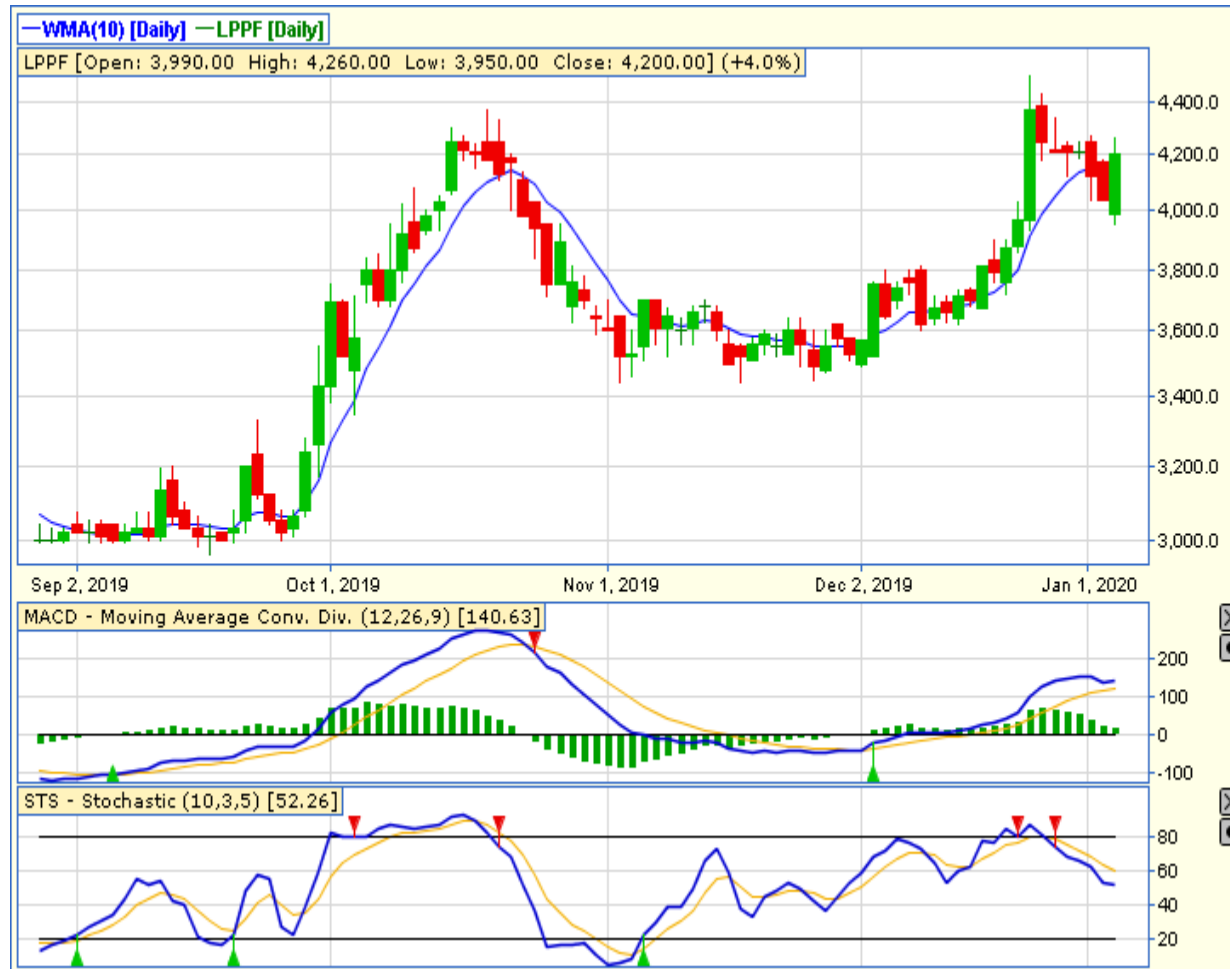

LPPF – PT MATAHARI DEPARTEMENT STORE TBK

CLOSING 6/1/2020 Rp 4200 (+4%)

BUY

TARGET PRICE 4500

STOPLOSS < 4120

BULLISH ENGULFING

STOCHASTIC : NETRAL DI MIDLE AREA

MACD : HISTOGRAM POSITIF DAN UPTREND

TECHNICAL RECOMENDATION



INDY – PT INDIKA ENERGY TBK

CLOSING 6/1/2020 RP 1235 (+0.8%)

**SELL ON STRENGTH
TAKE PROFIT 1295**

THREE WHITE SOLDIERS
STOCHASTIC : OVERSOLD
MACD : HISTOGRAM POSITIF DAN UPTREND

TECHNICAL RECOMENDATION



INCO – PT VALE INDONESIA TBK

CLOSING 6/1/2020 RP 3530 (+0.9%)

ACCUM BUY 3500-3550

TARGET PRICE 3680

STOPLOSS < 3500

WHITE SPINNING

STOCHASTIC : DOWNTREND

MACD : HISTOGRAM POSITIF DAN UPTREND

RESEARCH TEAM



YULIANA

**RESEARCH ANALYST &
CORPORATE FINANCE**



DIMAS WP PRATAMA, CSA

TECHNICAL ANALYST

EQUITY CAPITAL MARKET TEAM



JESSIE JAMES

HEAD OF EQUITY SALES



PRASETYO NUGROHO

HEAD OF DEALING ROOM



GABRIELLA PRATIWY

HEAD OF ONLINE TRADING